

CORTE BB
ESC:1/50

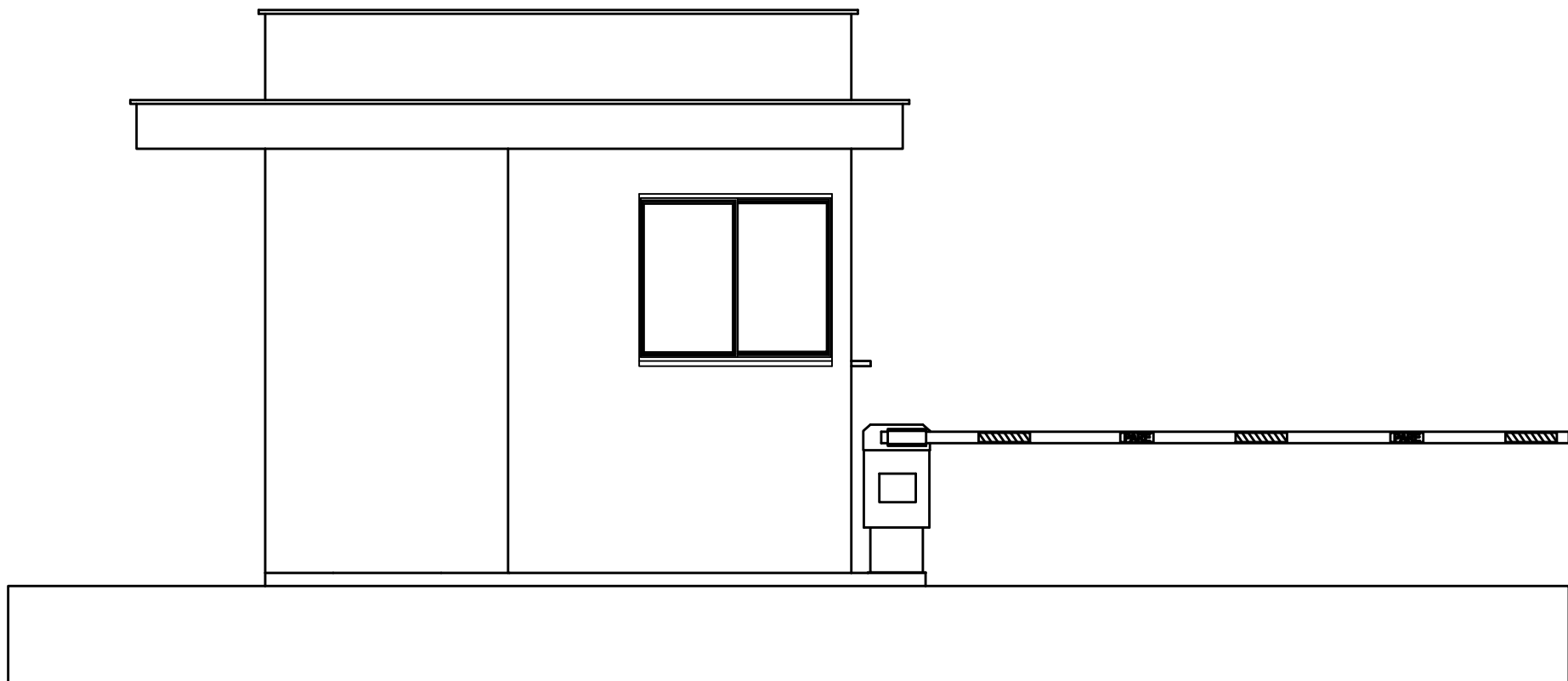

ELEVAÇÃO FRONTAL
ESC:1/50

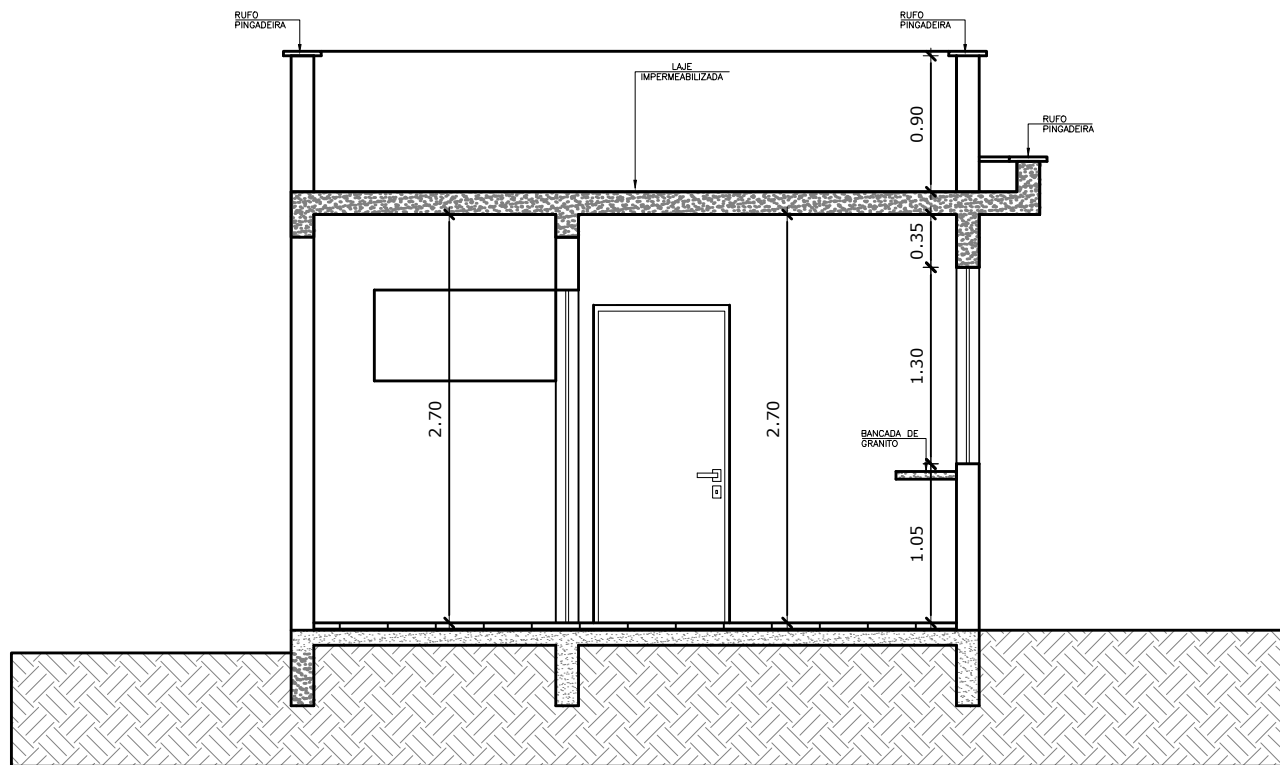

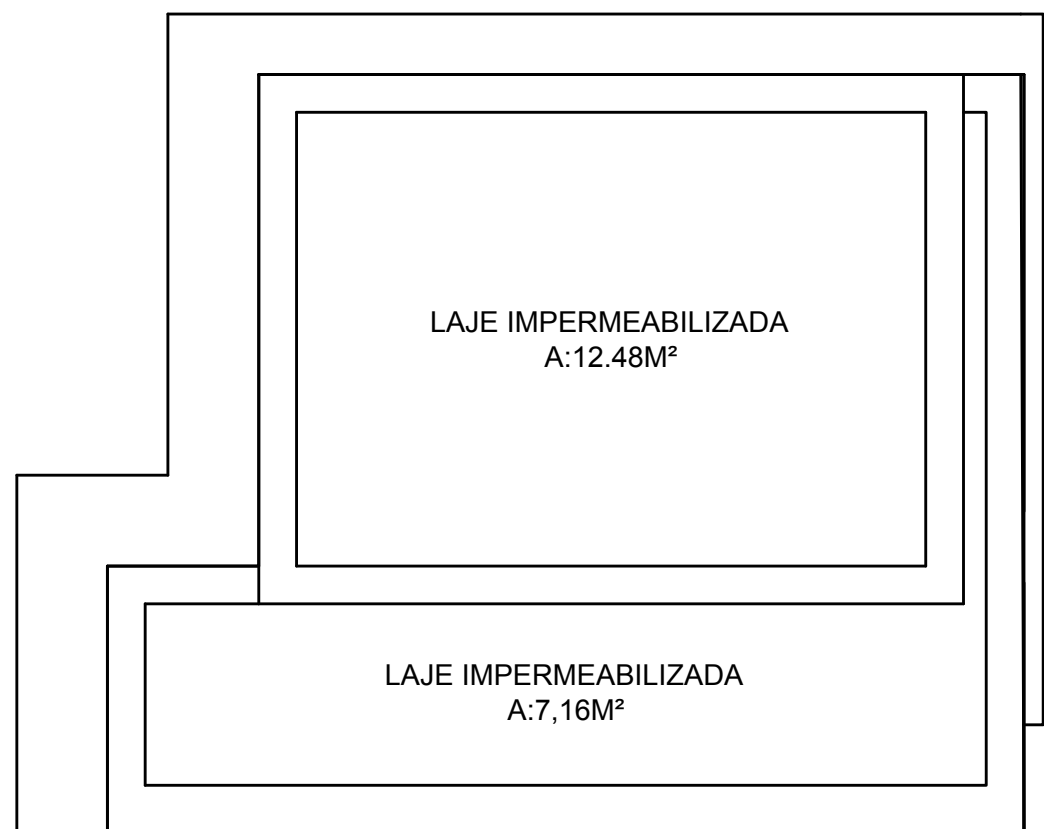

CORTE AA
ESC:1/50

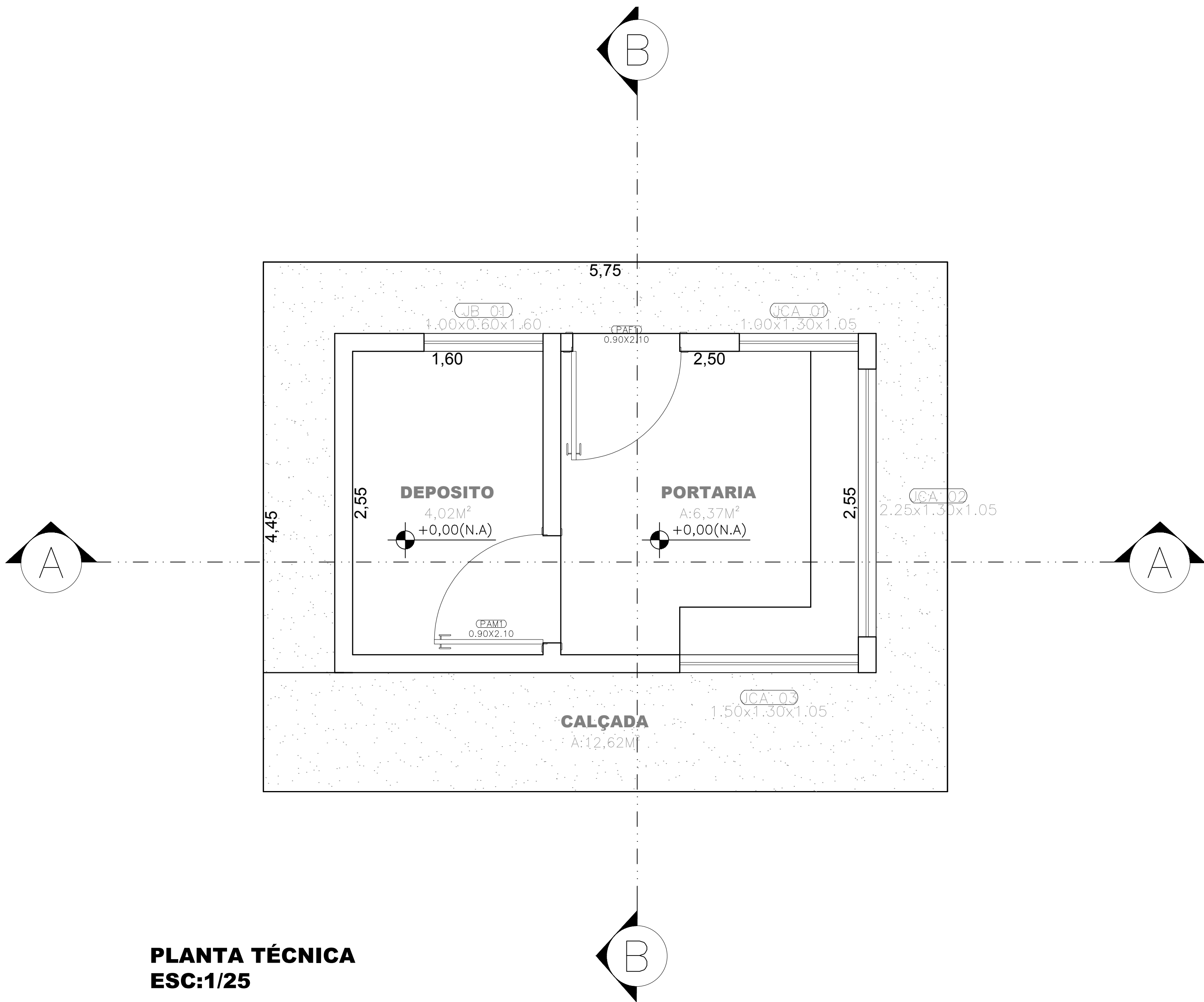

COBERTURA
ESC:1/50

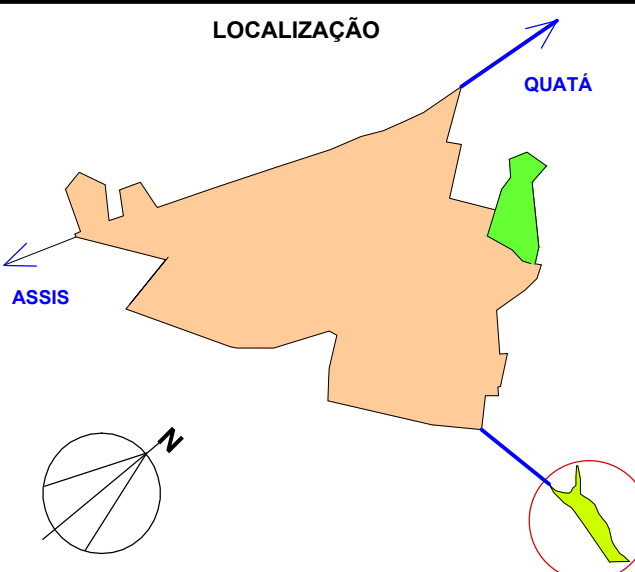

PLANTA TÉCNICA
ESC:1/25

PROJETO PARA: OBJETO: “INTERVENÇÕES E MELHORIAS NO PARQUE AQUÁTICO PREF. PREF. BENEDICTO BENÍCIO - 2ª ETAPA”		FOLHA 07								
PORTARIA DE CONTROLE DE ACESSO - PLANTA TÉCNICA - CORTES - ELEVAÇÕES		NOVEMBRO DE 2023								
PROPRIETARIO	PREFEITURA MUNICIPAL DE PARAGUAÇU PAULISTA									
ENDEREÇO DA OBRA	ESTRADA MUNICIPAL PGP 010 - KIUJIRO MARUBAYASHI S/N (ANTIGA ESTRADA PARAGUAÇU-LUTÉCIA) PARAGUAÇU PAULISTA - SP									
COORDENADAS GEOGRÁFICAS : 22°23'45.00"S / 50°33'20.07"W										
<div>LOCALIZAÇÃO</div> 		<div>DECLARO QUE A APROVAÇÃO DO PROJETO NÃO IMPLICANO RECONHECIMENTO POR PARTE DA PREFEITURA DO DIREITO DE PROPRIEDADE DO TERRENO.</div> <div><div>Antônio Takashi Sassada Prefeito Municipal</div></div>								
<div>GLEBA TOTAL</div> <div>ÁREAS</div> <table><tr><td></td><td>38.400,00 m² (3,84 Ha)</td></tr><tr><td>GUARITA</td><td>12,96 m²</td></tr><tr><td>CALÇADA</td><td>12,62 m²</td></tr><tr><td>PROJEÇÃO DA LAJE</td><td>27,05 m²</td></tr></table>			38.400,00 m² (3,84 Ha)	GUARITA	12,96 m²	CALÇADA	12,62 m²	PROJEÇÃO DA LAJE	27,05 m²	<div>Arq. Renato Alves Botelho CAU - A68216-0 AUTOR PROJ. ARQUITETÔNICO/ORÇAMENTO RESPONSÁVEL TÉCNICO DIREÇÃO DE OBRA FISCALIZAÇÃO E MEDIÇÃO-ORÇAMENTO</div>
	38.400,00 m² (3,84 Ha)									
GUARITA	12,96 m²									
CALÇADA	12,62 m²									
PROJEÇÃO DA LAJE	27,05 m²									
ALVARÁ Nº	RRTs									
EXPEDIDO EM	PROJETO ARQUITETÔNICO RRT: Nº13698158 FISCALIZAÇÃO E DIREÇÃO DE OBRA: RRT: Nº 13698325 MENSURAÇÃO: RRT: Nº 13698279									